Внесение изменений в правила землепользования и застройки муниципального образования
Иваньковское Ясногорского района Тульской области

Карта 1

Карта градостроительного зонирования

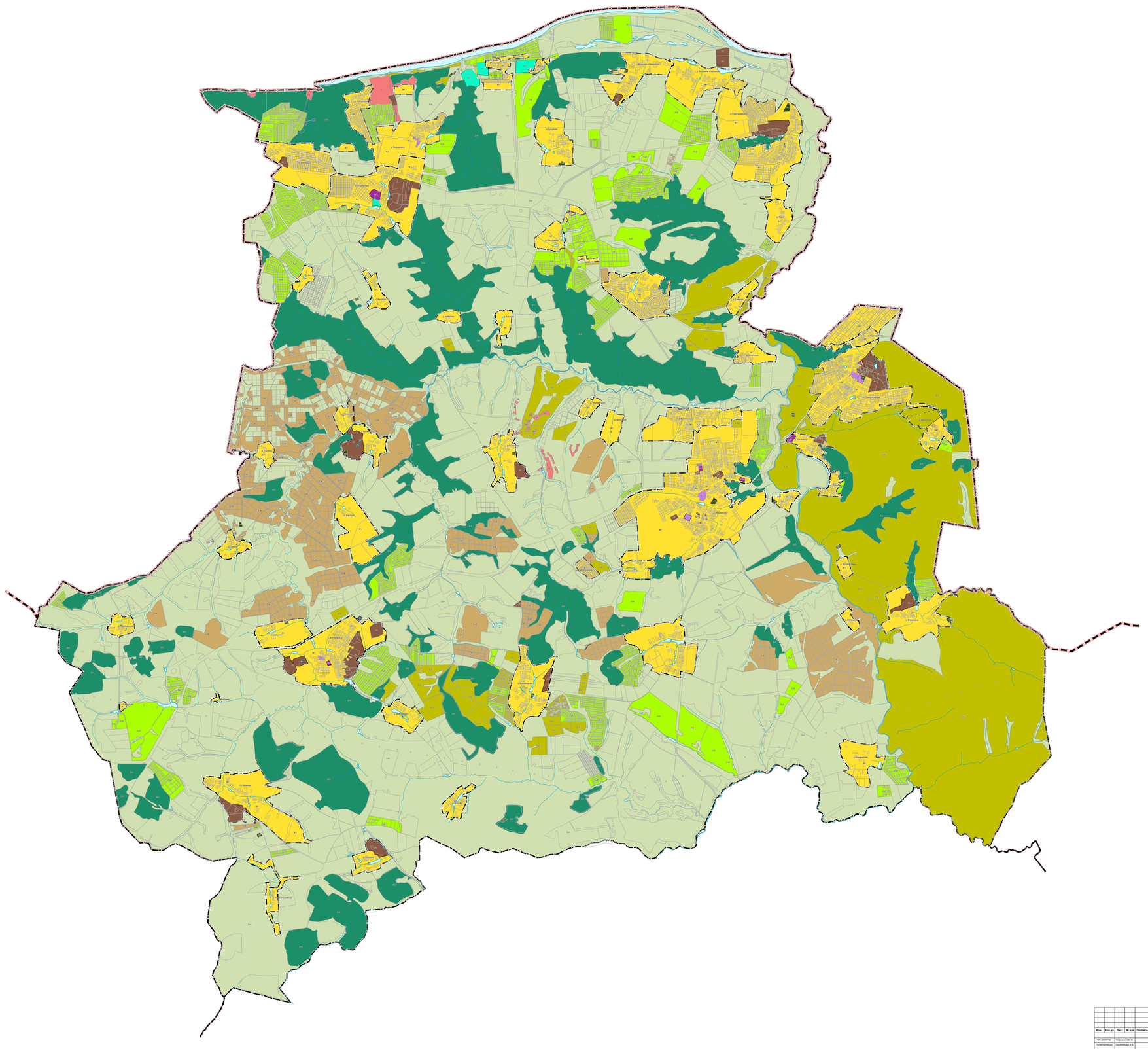

Условные обозначения

Границы единиц административно-территориального деления

Граница субъекта Российской Федерации

Граница муниципального района

Граница сельского поселения

Граница населенного пункта

Поверхностные водные объекты

Водоем (озеро,пруд,обводненный карьер,водохранилище)

Водоток (река,ручей,канал)

Территориальные зоны

Ж1 Зона застройки индивидуальными жилыми домами

Многофункциональная общественно-деловая зона

О2 Зона специализированной общественной застройки

Производственная зона

П2 Коммунально-складская зона

Зона инженерной инфраструктуры

Сх1 Зона сельскохозяйственных угодий

Сх2 Зона садоводческих или огороднических некоммерческих товариществ

Сх3 Производственная зона сельскохозяйственных предприятий

Сх4 Иные зоны сельскохозяйственного назначения

Зона кладбищ

Р1 Зона озелененных территорий общего пользования (лесопарки,парки,сады,скверы,бульвары,городские леса)

Р4 Зона отдыха (существующая)

Зона лесов (существующая)

Изм.	Кол.уч.	Лист	№ док.	Подпись	Дата	Внесение изменений в правила землепользования и застройки муниципального образования Иваньковское Ясногорского района Тульской области			
							Стадия	Лист	Листов
Гл. директор		Подрезков Ю.В.				Карта градостроительного зонирования		1	2
Проектировщик		Овчинников В.В.							
						Масштаб 1:25000	ООО "Земля"		